

İSTANBUL BELEDİYESİ

Silâhdar 18/8/959

İstanbul Elektrik Tramvay ve Tünel

İŞLERİ

UMUMİ MÜDÜRLÜĞÜ

Silâhtar Fabrikası

Öz: Kotaya dahil olan malze-  
meler Hk.

Sayı : 1034 Teknik Daire Reisliğine

15/8/959 gün ve TNo: 1287 sayılı yazıya:

Resmî gazetede müntezir ve 3. ithal kotasında mevcut, fabrika tesisleri için siparişine teşebbüs edilmiş malzemelerin listesi 3 nüsha halinde ekte sunulmuştur.

Gereğini saygı ile rica ederim.

Fabrika Müdürü

Ek: 3 liste

67.16218/1

ÇOK Acele

Fb. 805 TW. 1282

ÖZ:3 Sanayici  
kotası hk.

EL. Teknik Daire Reisliğine

Resmi Sektöre dahil Daire ve Müesseseler tarafından Resmi gazetede müntesir 3.cü ithâl kotasının sanayici bölümünden yapılacak ithâlat hakkında Sanayi Vekâletinden alınan yazının bir sureti ilişiktir.

Dairemizce bu kotadan ithâl olunacak maddeler varsa bunların talimata uygun bir liste halinde ve 3 nüsha olarak sözü geçen Vakâlete gönderilmek üzere Dairemize acele olarak bildirilmesini rica ederim.

13.8.1959

İlişiği: Sanayi Vekâletinden gelen TİCARET D.REİSİ  
yazı sureti.

C Bil

Çok acela.

1- Fabrika Müd.ne

2- Şebeke Müd.ne

13/8/959

N.Sinanoğlu



T.C.  
SANAYİ VEKÂLETİ  
SANAYİ MÜDÜRLÜĞÜ REİSLİĞİ  
Sayı: 4/0555

Ankara: 5 Ağustos 1959  
Özü: 3 ithâl Kotası hk.

Çok Acele

Resmî sektöre dahil Daire ve Müesseseler tarafından 3/8/959 tarihli ve 102269 Resmî Gazetede müntesir 3.cü ithal Kotası listesinin Snayici bölümünden yapılacak ithalât için, aynı gazetede neşredilen ithalât Talimatnamesinin 20.ci maddesi gereğince, Vekâletimizden belge alınması lâzım geldiğinden, Müessesenizce bu kotadan ithal edilmek istenilen maddeler varsa bunların kota sıra nımarası, Gümrük Tarife ve istâtistik numarası madde ismi ve dolar olarak Fob.CF. veya CIF bedelleride ithâlâtın hangi memlaketten yapılacağına bir cetvel halinde ve acele olarak vekâletimize bildirilmesini rica ederim.

SANAYİ VEKÂLETİ VEKİLİ  
İMZA

Faint, illegible text at the top left of the page.

Faint, illegible text at the top right of the page.

SECRET

Main body of faint, illegible text, possibly a memorandum or report. The text is mirrored across the page, suggesting bleed-through from the reverse side.

G.7. / 16218 / 3



3/8/959 tarihli 102269 sayılı resmi gazetede müntezir  
3.ithal kotasında mevcut ve fabrikaca siparişi talep  
edilen malzemelerin istek üzerine hazırlanmış  
listesidir

<u>Kota sıra No:</u>	<u>gümrük tarife pozisyonu</u>	<u>Sipariş No:</u>	<u>Maddenin ismi</u>	<u>Bedeli dolar</u>	<u>memleketi</u>
73	38.17	2538	Yangın söndürme cihazı	1.362,5 Cif	Almanya
87	40.10	2465	600 metre kauçuk kayış	5.212,10 Cif	Almanya
<del>162</del>	<del>73.25</del>	<del>2488</del>	<del>1000 metre gelik halat</del>	<del>562,80 Fob</del>	<del>Almanya</del>
168	73.32	2398	Kazanlar için civata ve somun	2.580,- -	Almanya
178	75.04	2655	Kondanse boruları	64.000,- -	İngiltere
202	84.02.10	2636	Buhar generatörü için cihazlar	56.000,- -	Almanya
249	87.01.21 25 31 35 37	2573	KUl nakil traktörü	6.241,- Fob	Almanya

Handwritten text at the top of the page, possibly a title or header, which is mostly illegible due to fading and bleed-through.

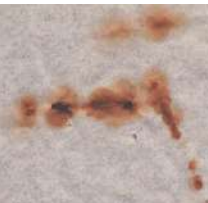

Handwritten text (left)	Handwritten text (middle)	Handwritten text (right)
Handwritten text	Handwritten text	Handwritten text
Handwritten text	Handwritten text	Handwritten text
Handwritten text	Handwritten text	Handwritten text
Handwritten text	Handwritten text	Handwritten text
Handwritten text	Handwritten text	Handwritten text
Handwritten text	Handwritten text	Handwritten text
Handwritten text	Handwritten text	Handwritten text
Handwritten text	Handwritten text	Handwritten text
Handwritten text	Handwritten text	Handwritten text
Handwritten text	Handwritten text	Handwritten text

67/16218/4

3-8-919 Tarixli 102269 Resmî qayetede muntazir 3. etfal hatasında mevcut ve fabrikahaca talep edilgen malzemeleri isteh yerine loqellany listesinde

İpary N°	Katıra N°	Gemruke tarife pozisyonu	madde ismi	miqdor	Ölçöl	menildatki Beld
2538	73	38.17	İfanyın sandurme ahozı	4362,5	çif	almanyaya
2465	87	40.10	6 m auzuk hozy	5.212,10	çif	"
2488	162	73.25	çelik halat 1000 m.	562,80	fol	"
2398	168	73.32	hozanlar için avatare somun	2.580	-	"
2655	178	75.04	nikel kandanso boruları	64.000	-	ingiltere
2636	202	84.02.10	zular jeneratorleri için yordunlar ahozlar	56.000	-	almanyaya
<del>227</del>	<del>85.04.20</del>		<del>İstemsalatın plakaları</del>			
	249	87.01.21				
		25				
2573		31	kül nakil traktorin	6241.-	fol	"
		35				
		37				

3186115

~~800 m çelik halat~~

2488

### Tehnik İta reuliyie

13-8-919 jurne re TIV 1287 sayılı qayya:  
 Resmî qayetede muntazir ve 3. etfal hatasında mevcut  
 fabrika tesisleri için siparişine teşkelis edilmiş  
 malzemeleri listesindeki serimlerin  
 gerçini nıcarda

Item	Quantity	Unit Price	Total
1000	1000	1.00	1000
2000	2000	1.00	2000
3000	3000	1.00	3000
4000	4000	1.00	4000
5000	5000	1.00	5000
6000	6000	1.00	6000
7000	7000	1.00	7000
8000	8000	1.00	8000
9000	9000	1.00	9000
10000	10000	1.00	10000

G.7. / 16218 / 5

~~XXXXXXXXXX~~

Thank you for your help

Faint, illegible text at the bottom of the page, possibly bleed-through from the reverse side.